బుధవారం 22 జనవరి 2025

# తెలంగాణ గీతం

తెలుగు దినపత్రిక

సంపుటి : 01 • సంచిక : 71 • పేజీలు : 4 • వెల రూ. 4/-

రంగారెడ్డి, నల్గొండ,ఖమ్మం, మెదక్, యాదాద్రిభువనగిరి,సూర్యాపేట,వరంగల్, నాగర్ కర్నూల్, హైదరాబాద్,వికారాబాద్, మహబూబ్నగర్, జనగాం, ములుగు,

## విలేకరులు కావలెను

రిపోర్టర్లు కావలెను తెలంగాణలో తెలంగాణ గీతం తెలుగు దినపత్రిక కోసం జిల్లా స్టాఫ్ రిపోర్టర్లు మరియు నియోజకవర్గ మరియు మండలాల వారీగా రిపోర్టర్స్ కావలెను సంప్రదించవలసిన ఫోన్ నెంబర్ 8985188834

## గరియాబంద్‌లో భారీ ఎన్‌కౌంటర్

- 20 మంది మావోయిస్టులు మృతి
- ఎన్‌కౌంటర్‌లో మృతుల సంఖ్య మరింత పెరిగే అవకాశం
- అటవీ ప్రాంతంలో 60 మందికిపైగా మావోయిస్టులు అక్కడ దాక్కున్నట్లు సమాచారం మేరకు బలగాలు ఆపరేషన్
- డబుల్ ఇంజిన్ సర్కారులో 2026 నాటికి ఛత్తీస్‌గఢ్ నక్సలిజం నుంచి విముక్తి

## వచ్చే కేంద్ర బడ్జెట్ 2025తో యువతకు ఉద్యోగాలు

- కేంద్ర ఆర్థిక శాఖ వెల్లడి
- ముఖ్యంగా సెమీకండక్టర్, ఎలక్ట్రానిక్స్ మానుఫ్యాక్చరింగ్ ఎకోసిస్టమ్‌పై ప్రత్యేక ఫోకస్
- ప్రపంచ సెమీకండక్టర్ పరిశ్రమలో భారత్ స్థానాన్ని బలోపేతం చేయడంలో గణనీయమైన పురోగతి సాధించింది
- కేంద్ర ప్రభుత్వం 16 సెమీకండక్టర్ డిజైన్ కంపెనీలకు, ఐదు సెమీకండక్టర్ ప్రాజెక్టులను ఆమోదించింది
- సెమీకండక్టర్స్, డిస్‌ప్లే తయారీకి భారత్‌ని గ్లోబల్ హబ్‌గా మార్చడం ఈ కార్యక్రమం ప్రధాన లక్ష్యం

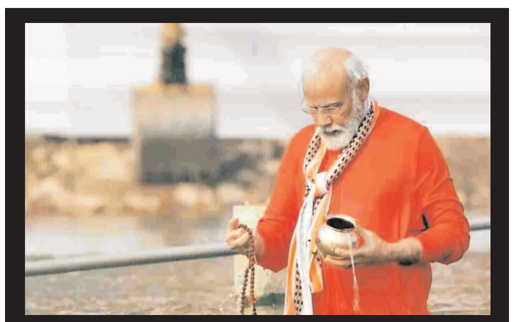

## మహాకుంభ్‌కు మోదీ..

- మహాకుంభ్ మేళాకు ప్రముఖుల సందడి
- ప్రధాన నరేంద్ర మోదీ ఫిబ్రవరి 5న తేదీన మహాకుంభమేళాలో పాల్గొంటారని విశ్వసనీయ వర్గాల సమాచారం.
- కేంద్ర హోం మంత్రి అమిత్‌షా జనవరి 27న
- ఉప రాష్ట్రపతి జగ్దీప్ ధన్‌ఖడ్ ఫిబ్రవరి 1న హాజరుకానున్నారు.

# పెట్టుబడుల వేట

- దావోస్ పర్యటనలో తెలంగాణ ప్రభుత్వం తొలి ఒప్పందం
- యూనిలీవర్ వంటి గ్లోబల్ ఎఫ్ఎంసీజీ దిగ్గజ సంస్థ తెలంగాణలో పెట్టుబడులు పెట్టడం, వ్యాపార అవకాశాలపై సీఎం రేవంత్ బృందం చర్చించారు.
- వినియోగ వస్తువుల తయారీలో ప్రపంచంలోనే పేరొందిన బ్రాండ్‌లలో ఒకటైన యూనిలీవర్ తెలంగాణలో పెట్టుబడులకు సంసిద్ధత
- కామారెడ్డి జిల్లాలో పామాయిల్ తయారీ యూనిట్ ఏర్పాటుకు అంగీకారం
- ఈసారి మరిన్ని పెట్టుబడులను ఆకర్షించేలా ముఖ్యమంత్రి రేవంత్‌రెడ్డి ప్రణాళికలు

దావోస్

స్విట్జర్లాండ్‌లోని దావోస్‌లో వరల్డ్ ఎకనామిక్ ఫోరమ్ (డబ్ల్యూఇఎఫ్) 2025 వార్షిక సదస్సులో తెలంగాణ రాష్ట్రానికి పెట్టుబడుల వేట ప్రారంభమైంది. ఈ మేరకు దావోస్‌లో తెలంగాణ ప్రభుత్వం తొలి ఒప్పందం కుదుర్చుకుంది. దావోస్‌లో యూనిలీవర్ సీఈఓ హీన్ షూమేకర్, చీఫ్ సప్లై చైన్ ఆఫీసర్ విల్లెం ఉయిజెన్‌తో తెలంగాణ సీఎం రేవంత్ రెడ్డి , ఐటీ శాఖ మంత్రి శ్రీధర్ బాబు , అధికారుల బృందం మంగళవారం సమావేశమయ్యారు. యూనిలీవర్ వంటి గ్లోబల్ FMCG దిగ్గజ సంస్థ తెలంగాణలో పెట్టుబడులు పెట్టడం, వ్యాపార అవకాశాలపై సీఎం రేవంత్ బృందం చర్చించారు. ఈ మేరకు దావోస్ పర్యటనలో తొలి ఒప్పందం చేసుకున్నారు. యూనిలివర్ కంపెనీ గ్లోబల్ సీఈవోతో ముఖ్యమంత్రి రేవంత్ రెడ్డి జరిపిన చర్చలు - మిగతా3లో

- ఇకనైనా పెండింగ్ బిల్లులు చెల్లించండి
- కలిసికట్టుగా పనిచేద్దాం అభివృద్ధి చేసుకుందాం
- కొట్లాడుకునే జమానా పోయింది
- గతంలో నన్ను ఏ కార్యక్రమానికీ పిలవలేదు
- బెజ్జంకి ప్రాథమిక వ్యవసాయ సహకార సంఘం ఫంక్షన్ హాలు ప్రారంభోత్సవంతో కేంద్ర మంత్రి బండి సంజయ్ కుమార్ వ్యాఖ్యలు

బెజ్జంకి

రాష్ట్రంలో మాజీ సర్పంచులంతా పెండింగ్ బిల్లులు రాక అల్లాడుతున్నారని కేంద్ర హోంశాఖ సహాయ మంత్రి బండి సంజయ్ కుమార్ ఆవేదన వ్యక్తం చేశారు. దయచేసి రాష్ట్ర ప్రభుత్వం వారి ఆవేదనను అర్థం చేసుకుని వెంటనే ఆ బిల్లులను చెల్లించి వేలాది మంది సర్పంచులను ఆదుకోవాలని కోరారు. జెండాలను, ఎజెండాలను, బేషజాలను పక్కనపెట్టి అభివృద్ధే లక్ష్యంగా పనిచేద్దామని సూచించారు. రాష్ట్రాభివృద్ధి విషయంలో కేంద్ర ప్రభుత్వం అన్ని - మిగతా3లో

## టర్కీ అగ్నిప్రమాదం

- 66కు పెరిగిన మృతుల సంఖ్య
- క్షతగాత్రుల సంఖ్య 51కి చేరింది
- ప్రమాదం జరిగినప్పుడు 234 మంది గెస్టులు ఉన్నట్లు అంచనా

## ఆ రంగంలో కొత్తగా 5 లక్షల ఉద్యోగాలు

- గుడ్ న్యూస్ చెప్పిన కేంద్ర మంత్రి కిషన్ రెడ్డి
- ఈ మేరకు నైపుణ్యాభివృద్ధి, సామర్థ్యం పెంపుదలపై ఆయా రాష్ట్రాలు దృష్టి సారించాలి
- దేశానికి ఏడాదికి 2 బిలియన్ టన్నుల బొగ్గు అవసరం
- 2040 నాటికి డిమాండ్ గరిష్ట స్థాయికి చేరుకుంటుంది

హైదరాబాద్

విద్యుదుత్పత్తిలో బొగ్గు వినియోగం దాదాపుగా తగ్గినా, పునరుత్పాదక ఇంధన వనరుల వైపు మళ్లడం వల్ల బొగ్గు రంగం రాబోయే కొన్నేళ్లలో ఐదు లక్షల కొత్త ఉద్యోగాలను సృష్టిస్తుందని కేంద్ర బొగ్గు, గనుల శాఖ మంత్రి జి. కిషన్‌రెడ్డి అన్నారు. ఈ మేరకు నైపుణ్యాభివృద్ధి, సామర్థ్యం పెంపుదలపై రాష్ట్రాలు - మిగతా3లో

# కాళేశ్వరం టెన్షన్

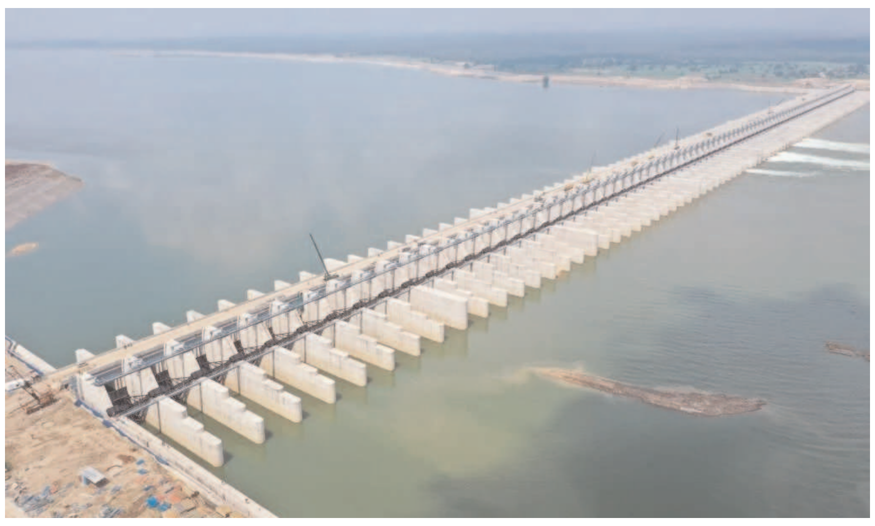

- కాళేశ్వరం ప్రాజెక్టులో మాజీ సీఎం కేసీఆర్, మాజీ మంత్రులు హరీష్‌రావు, ఈటెల రాజేందర్ చుట్టూ ఉచ్చు బిగుస్తున్నట్లు కనిపిస్తోంది
- రేపో మాపో కమిషన్ వీరికి నోటీసులు ఇవ్వాలని ఆలోచన చేస్తోంది
- వారికి వ్యతిరేకంగా బలమైన సాక్ష్యాధారాలను సిద్ధం చేసింది

హైదరాబాద్

బీఆర్ఎస్ కీలక నేతలకు కష్టాలు రెట్టింపు అయ్యాయి. కాళేశ్వరం ప్రాజెక్టులో మాజీ సీఎం కేసీఆర్, మాజీ మంత్రులు హరీష్‌రావు, ఈటెల రాజేందర్ చుట్టూ ఉచ్చు బిగుస్తున్నట్లు కనిపిస్తోంది. రేపో మాపో కమిషన్ వీరికి నోటీసులు ఇవ్వాలని ఆలోచన చేస్తోంది. వారికి వ్యతిరేకంగా బలమైన సాక్ష్యాధారాలను సిద్ధం చేసింది. ఇప్పటివరకే సేకరించిన ఆధారాలతో మాజీలను విచారించే పనిలో నిమగ్నమైనట్లు సమాచారంకేవలం పైసలు కోసం నిబంధనలకు తిలోధకాలు ఇచ్చినట్లు అంచనాకు వచ్చింది. ముఖ్యంగా రూల్స్ బ్రేక్ చేసి మరీ, అప్పట్లో అధికారులు ఆనాటి ప్రభుత్వ పెద్దలకు అన్నివిధాలుగా సహకరించినట్లు గుర్తించింది. ఈ ప్రాజెక్టుపై కాగ్ లేవనెత్తిన అంశాలు, విజిలెన్స్ రిపోర్టు, అఫిడవిట్లు వంటి నివేదికలను జ్యూడీషియల్ కమిషన్ పరిగణనలోకి తీసుకున్నట్లు సమాచారం.ఇప్పటివరకు బ్యారేజీలు, పంప్ హౌస్‌ల నిర్మాణం, సివిల్ వర్క్స్ వరకు పరిమితమైన అవినీతి,చివరకు విదేశాల నుంచి తెచ్చిన మోటార్ల కొనుగోలులో భారీగా - మిగతా3లో

# లయన్స్ క్లబ్ సేవలు ప్రశంసనీయం

## అచ్చంపేట ఎం ఎల్ ఏ డా. చిక్కుడు వంశీకృష్ణ

**రంగారెడ్డి జిల్లా ఆమనగల్ జనవరి 21( తెలంగాణ గీతం) ప్రతినిధి పల్లిగిరి :** లయన్స్ క్లబ్ ఆఫ్ ఆమంగల్ మరియు లయన్స్ క్లబ్ ఆఫ్ హైదరాబాద్ స్టార్స్ ఆధ్వర్యంలో వంగూర్ మండలంలోని పోల్కంపల్లి గ్రామంలో నిర్వహించిన ఉచిత మెగా వైద్య శిబిరాన్ని ప్రారంభించిన స్థానిక శాసనసభ్యుడు వంశీకృష్ణ మాట్లాడుతూ ఇలాంటి మారుమూల ప్రాంతాలలో ప్రజలకు ఉచిత వైద్య శిబిరాలను నిర్వహిస్తున్న లయన్స్ క్లబ్ లను అభినందించాలి అని చెప్పారు. లయన్స్ క్లబ్ ఆఫ్ ఆమంగల్ కార్యక్రమాలను తాను పరిశీలిస్తున్నానని గ్రామీణ ప్రాంతాల్లో అత్యుత్తమ సేవలు అందిస్తున్న వీరిని ప్రశంసించడం , ప్రోత్సహించడం ఎంతో అవసరమని చెప్పారు. ఈ కార్ర్యమంలో పాల్గొన్న లయన్స్ క్లబ్ ఎల్ సి ఐ ఎఫ్ ఏరియా లీడర్ లయన్ ఎస్ నరేందర్ రెడ్డి మాట్లాడుతూ గ్రామీణ ప్రాంతాల్లో అత్యుత్తమ కార్పొరేట్ సేవలు అందించడం మామూలు విషయం కాదని అందుకు కారణం అయిన డాక్టర్స్ అందరూ అభినందనీయులు అని చెప్పారు. ఈ కార్యక్రమంలో ఫస్ట్ వైస్ గవర్నర్ డాక్టర్ జి మహేంద్ర కుమార్ రెడ్డి, పి డి జి లయన్ జి చెన్న కిషన్ రెడ్డి, తెలంగాణ అగ్రికల్చర్ మరియు ఫార్మర్స్ వెల్ఫేర్ అసోసియేషన్ సభ్యుడు కె వి యన్ రెడ్డి లతో పాటు క్లబ్ అధ్యక్షులు పసుల లక్ష్మారెడ్డి , హైదరాబాదు స్టార్స్ అధ్యక్షుడు తిరుపతి రెడ్డి, రీజియన్ చైర్ పర్సన్ తెప్ప శ్రీను , జోన్ చైర్మన్ జనార్ధన్ రెడ్డి, కందె ఓంకారం , ఎం చంద్రశేఖర్ , బావండ్ల వెంకటేష్ , మోహన్ రెడ్డి , కొండల్ రెడ్డి , బి. లక్ష్మారెడ్డి , బండెల రామ్ చంద్రా రెడ్డి , జూలూరి లింగయ్య రామ్ రెడ్డి , జూలూరి రమేష్, సంపత్, వెంకటస్వామి, తదితరులతో పాటు స్టార్ క్లబ్ సభ్యులు సంతోక్ సింగ్ , అశోక్ రెడ్డి , సంజీవ రెడ్డి , సత్యనారాయణ రెడ్డి తదితరులు పాల్గొన్నారు.

డా.దామోదర్ రెడ్డి ఆధ్వర్యంలో డా.కృష్ణ , డా.పోలా మురళీధర్ , డా. మహేంద్రకుమార్ రెడ్డి , డెంటిస్ట్ డా.హరీష్ రెడ్డి లతో కూడిన వైద్య బృందం 690 పైచిలుకు మందికి వైద్య సేవలు , మందులు , మధుమేహ నిర్ధారణ , ఇ సి జి , 2డి ఎకో తదితర పరీక్షలు నిర్వహించారని క్లబ్ పి ఆర్ ఓ పాషా తెలిపారు.

పొల్కంపల్లి వాసి స్టార్ క్లబ్ సభ్యులు వెంకటేశ్వర్ రెడ్డి కార్యక్రమాన్ని నిర్వహించి , పర్యవేక్షించి , మంచి ఆతిథ్యం ఇచ్చారని , ఇలాంటి దాతల సహకారంతో లయన్స్ క్లబ్ ఆఫ్ ఆమంగల్ మరిన్ని సేవా కార్యక్రమాలు నిర్వహిస్తున్నారని పి డి జి చెన్న కిషన్ రెడ్డి చెప్పారు.

# అర్హులైన వారందరికీ ప్రభుత్వ పథకాలన్నీ అందాలి

గుంటోజు శ్రీనివాసచారీ

**తెలంగాణగీతం న్యూస్ యాదాద్రి భువనగిరి సమస్థాన్ నారాయణపురం,** రాష్ట్ర ప్రభుత్వం జరుపుతున్న గ్రామసభలలో గ్రామాలలో ఉన్నటువంటి నిరుపేదలు అర్హులైనటువంటి అందరికీ ఇందిరమ్మ ఆత్మీయ భరోసా ,రైతు భరోసా కొత్త రేషన్ కార్డులు ఇచ్చే విషయంలో ఇందిరమ్మ ఇండ్లు మంజూరు చేసేదాంట్లో గ్రామ సభలో స్పష్టంగా వచ్చిన అధికారులు ప్రజలకు అర్థమయ్యే విధంగా చెప్పాలని అట్లాగే గ్రామాలలో ప్రజలు ఇంకా గందరగోళానికి గురవుతున్నారని నాకు ఇల్లు రాలేదని రేషన్ కార్డు రాలేదని ఇల్లు లేకున్నా ఇల్లు వస్తదేమో అని ఆశతో ఉన్న అధికారులు చదివే పేర్లలో నా పేరు రాలేదని చిమిరాల్లో జరిగే గ్రామసభలో పేదలు ఆవేదనకు గురవుతున్నారు.అందుకని ప్రతి గ్రామంలో రేషన్ కార్డుల విషయంలో రైతు భరోసా విషయంలో ఇందిరమ్మండ్ల విషయంలో స్పష్టమైన సమాచారాన్ని అధికారులు ఇవ్వాలని,లేనియెడల అర్హులైన నిరుపేదలు ఆవేదన గురవుతున్నారు అని దీనిని పక్షపాతం లేకుండా ప్రతి గ్రామంలో అర్హులైన వారందరికీ ఇండ్లు ఇళ్ల స్థలాలు వృద్ధాప్య వికలాంగులు పెన్షన్స్ రానివారు ఇంకా ఉన్నారని వారికి వెంటనే మంజూరు ఇవ్వాలని కొత్తగా పెళ్లయిన వారికి రేషన్ కార్డు కావాలని దరఖాస్తులు పెట్టుకున్నారని,పెట్టుకున్న వారందరికీ కూడా రేషన్ కార్డులు మంజూరు ఇవ్వాలని ప్రభుత్వాన్ని డిమాండ్ చేశారు.ఈ కార్యక్రమంలో సిపిఎం జిల్లా కార్యదర్శి వర్గ సభ్యులు గుంటోజు. శ్రీనివాసచారి,పార్టీ

సీనియర్ నాయకులు తుమ్మల నర్సిరెడ్డి,సిపిఎం జిల్లా కమిటీ సభ్యులు మల్లెపల్లి లలిత,మండల కమిటీ సభ్యులు సురవి కృష్ణమూర్తి,గ్రామ కార్యదర్శి ధవళ జంగయ్య,శాఖ కార్యదర్శి సిలువ కృష్ణమూర్తి,సర్కంటి మహేందర్ రెడ్డి ఆరుట్ల రాజు,మనలోజు విశ్వనాథం,ఆరుట్ల శంకరయ్య తదితరులు పాల్గొన్నారు.

# గరియాబంద్‌లో భారీ ఎన్‌కౌంటర్

ఛత్తీస్‌గఢ్ గరియాబంద్‌లో జరిగిన ఎన్‌కౌంటర్ ఇప్పటి వరకు 20 మంది మావోయిస్టులు మృతి చెందారు. ప్రస్తుతం సంఘటనా స్థలంలో ఇంకా ఎన్‌కౌంటర్ కొనసాగుతున్నట్లు అధికార వర్గాలు తెలిపాయి. ఎన్‌కౌంటర్‌లో మృతుల సంఖ్య మరింత పెరిగే అవకాశం ఉంది. జిల్లాలోని కుల్హాది ఘాట్‌లోని అటవీ ప్రాంతాన్ని వెయ్యి మందికిపైగా భద్రతా బలగాలు అన్ని వైపులా చుట్టుముట్టాయి. అటవీ ప్రాంతంలో 60 మందికిపైగా మావోయిస్టులు అక్కడ దాక్కున్నట్లు సమాచారం మేరకు బలగాలు ఆపరేషన్ నిర్వహించాయి. ఎన్‌కౌంటర్‌లో ఓ జవాన్‌ను గాయపడ్డాడు. గాయపడ్డ జవాన్‌ను విమానంలో రాయ్‌పూర్‌కు తరలిస్తున్నారు. ఇప్పటి వరకు 16 మంది నక్సల్స్ మృతదేహాలను స్వాధీనం చేసుకున్నట్లు రాయ్‌పూర్ జోన్ ఐడీ అమ్రేష్ మిశ్రా తెలిపారు. సంఘటనా స్థలంలో ఏకే 47, ఎస్‌ఎల్‌ఆర్, ఇన్సాస్ తదితర ఆటోమేటిక్ ఆయుధాలను స్వాధీనం చేసుకున్నట్లు వివరించారు. ప్రస్తుతం సెర్చ్ ఆపరేషన్ జరుగుతుందన్నారు. మెయిన్‌పూర్ పోలీస్ స్టేషన్ పరిధిలోని కుల్హాది ఘాట్ ప్రాంతంలో ఆదివారం రాత్రి నుంచి భద్రతా దళాలు, నక్సలైట్ల మధ్య ఎన్‌కౌంటర్ జరుగుతోందని.. ఇందులో పలువురు ప్రాణాలు కోల్పోయినట్లుగా సమాచారం అందిందని ఛత్తీస్‌గఢ్ సీఎం విష్ణుదేవ్ సాయ్ సోషల్ మీడియా వేదికగా తెలిపారు. మార్చి 2026 నాటికి దేశం, రాష్ట్రంలో నక్సలైట్స్‌ను అంతం చేయాలనే ప్రధాని నరేంద్ర మోదీ, కేంద్ర హోంమంత్రి అమిత్ షా సంకల్పం మేరకు భద్రతా బలగాలు ఈ విషయంలో నిరంతరం విజయం సాధిస్తూ లక్ష్యం వైపు వేగంగా కదులుతున్నాయన్నారు. ఈ సందర్భంగా బలగాలకు ప్రశంసించిన ఆయన.. ధైర్య సాహసాలకు వందనం చేస్తున్నానన్నారు.

డబుల్ ఇంజిన్ సర్కారులో 2026 నాటికి ఛత్తీస్‌గఢ్ నక్సలిజం నుంచి విముక్తి పొందుతుందని ఆశాభావం వ్యక్తం చేశారు. ఈ ఎన్‌కౌంటర్‌లో తలపై కోటి రివార్డు ఉన్న జైరామ్ అలియాస్ చలపతి ప్రాణాలు కోల్పోయారు. ఆయన కేంద్ర కమిటీ సభ్యుడిగా పని చేస్తున్నట్లు సమాచారం. అలాగే, సీనియర్ మావోయిస్టు సైతం మృతి చెందినట్లు తెలుస్తున్నది. ఇక గరియాబంద్ ఆపరేషన్‌లో గ్రూప్ ఈ30, కోబ్రా 207, సీఆర్పీఎఫ్ 65, 211 బెటాలియన్, ఎస్‌ఓసీ నువాపాడా సంయుక్తంగా ఆపరేషన్ నిర్వహించాయి. ఛత్తీస్‌గఢ్, ఒడిశా దళాలు సంయుక్తంగా ఆపరేషన్ నిర్వహించాయి. ఛత్తీస్‌గఢ్ నుంచి మూడు, ఛత్తీస్‌గఢ్ పోలీసు విభాగానికి చెందిన రెండు, సీఆర్పీఎఫ్‌కు చెందిన ఐదు బృందాలు పాల్గొన్నాయి.

## కంగనాకు కలిసి రాని కాలం

**ముంబై :** బాలీవుడ్ స్టార్ హీరోయిన్ కంగనా రనౌత్ నటించిన.. ఎమర్జెన్సీ సినిమాను వివాదాలు వీడటం లేదు. సినిమా షూటింగ్ మొదలు విడుదలయ్యే వరకు అనేక ఆటంకాలను ఎదుర్కొన్న కంగనా.. మూవీ రిలీజ్ అయ్యాక కూడా నిరసనలను ఎదుర్కొంటున్నారు. పంజాబ్‌లో పలు సిక్కు సంఘాలు ఎమర్జెన్సీ సినిమాను బ్యాన్ చేయాలని ఆందోళనకు దిగాయి.మాజీ ప్రధానమంత్రి ఇందిరా జీవిత కథ ఆధారంగా తెరకెక్కిన ఎమర్జెన్సీ సినిమా వివాదాలకు కేరాఫ్ అడ్రస్‌గా మారింది. బయోపిక్ మూవీని ప్రకటించినప్పటి నుంచి కాంగ్రెస్ అభ్యంతరం తెలుపుతూ వచ్చింది. సినిమా షూటింగ్ ముగిశాక సెన్సార్ సర్టిఫికెట్ కోసం కంగనా కోర్టు మెట్లు ఎక్కాల్సి వచ్చింది. అన్ని అడ్డంకులను ఎదుర్కొన్న కంగనా సినిమాను రిలీజ్ చేశారు.ఎమర్జెన్సీ సినిమా రిలీజ్ అయ్యాక కూడా కంగనా నిరసనలు ఎదుర్కోవాల్సి వచ్చింది. ఎమర్జెన్సీ సినిమా ప్రదర్శనను నిలిపివేయాలంటూ పంజాజ్‌లో ఆందోళనలు మిన్నంటాయి. పలు సిక్కు సంఘాలు థియేటర్ల ముందు ఆందోళనకు దిగాయి. అమృత్‌సర్‌లోని థియేటర్ల ముందు ఎస్జీపీసీ సభ్యులు నిరసనకు దిగారు. ఎమర్జెన్సీ చిత్రంపై బ్యాన్ విధించాలని డిమాండ్ చేశారు సిక్కు సంఘాల నేతలు. పరిస్థితి చేయి దాటితే పంజాబ్ ప్రభుత్వానిదే బాధ్యత అంటూ అల్టిమేటం జారీ చేశారు. దీంతో థియేటర్ల దగ్గర భద్రతను కట్టుదిట్టం చేసింది రాష్ట్రప్రభుత్వం.కంగనా రనౌత్ ఎంపీగా ఎన్నికయ్యాక కూడా ఇలాంటి సినిమాలు చేయడం సరికాదన్నారు సిక్కు సంఘాల నేతలు.

## సంజయ్ రాయ్‌కు జీవిత ఖైదు

**కోల్ కత్తా :** దేశవ్యాప్తంగా పెను సంచలనం రేపిన ఆర్జీకర్ ఆస్పత్రి ట్రైనీ డాక్టర్‌పై హత్యాచారం కేసులో కోల్‌కతాలోని సీల్దా కోర్టు జనవరి 18, శనివారం తీర్పు వెలువరించింది. నిందితుడు సంజయ్ రాయ్‌ను దోషిగా నిర్ధారించింది. తాజాగా జనవరి 20, సోమవారం అతడికి శిక్ష ఖరారు చేసింది. నిందితుడికి జీవితఖైదు(మరణించే వరకు జైల్లోనే) విధించింది. 50,000 జరిమానా కూడా వేస్తూ సీల్దా కోర్టు తీర్పునిచ్చింది. ఇక బాధితురాలి కుటుంబానికి రూ.17 లక్షల పరిహారం ఇవ్వాలని.. పశ్చిమబెంగాల్ ప్రభుత్వాన్ని సీల్దా కోర్టు ఆదేశించింది.గత ఏడాది ఆగస్ట్9వ తేదీన కోల్‌కతా ఆర్‌జీకర్ ఆస్పత్రిలో దారుణం జరిగింది. జూనియర్ డాక్టర్‌పై దారుణంగా అత్యాచారం చేసి చంపేశాడు ఉన్మాది సంజయ్‌రాయ్.. ఆగస్ట్ 10వ తేదీన సంజయ్‌రాయ్‌ను అరెస్ట్ చేశారు. ఈ ఘటనపై దేశవ్యాప్తంగా తీవ్ర దుమారం చెలరేగింది. నవంబర్ 12న కోర్టు విచారణ ప్రారంభమైంది. పలుమార్లు ఇరు పక్షాల వాదనలు విన్న తర్వాత సీల్దా కోర్టు అదనపు జిల్లా, సెషన్స్ జడ్జి అనిర్బన్ దాస్.. జనవరి 18న సంజయ్ రాయ్‌ను దోషిగా తేల్చుతూ తీర్పును వెల్లడించారు. ఃఔా 64 సెక్షన్‌తో అత్యాచారం కేసు , ఃఔా సెక్షన్ 66 కింద అత్యాచారంతో చనిపోవడానికి కారకుడయ్యాడని కేసు, ఃఔా 103(1) సెక్షన్‌తో హత్య కేసు కింద సంజయ్‌రాయ్‌ను దోషిగా నిర్ధారించింది కోర్టు.. నేరం జరిగిన 162 రోజుల తర్వాత ఈ కేసులో తీర్పు వచ్చింది.కోర్టులో వాదనలు సందర్భంగా నిందితుడికి ఉరి శిక్ష విధించాలని అఃఎ వాదించింది. భారత్ న్యాయ సంహిత సెక్షన్ 64, 66, 103(1) ప్రకారం దోషిగా తేలిన సంజయ్‌రాయ్‌కి ఉరే సరని వెర్షన్ వినిపించింది. అటు.. ఈ కేసులో తీర్పునకు ముందు సంజయ్‌రాయ్ తన వాదన చెప్పుకున్నాడు. విచారణ సమయంలో తనకు మాట్లాడే అవకాశం ఇవ్వలేదని కోర్టుకు చెప్పాడు. ఎలాంటి కారణం లేకుండా తనపై అభియోగాలు మోపారని, బలవంతంగా పేపర్లపై సంతకాలు చేయించుకున్నారని అన్నాడు. తాను రుద్రాక్షమాల ధరిస్తానని చెప్పాడు.. తాను తప్పు చేసి ఉంటే, రుద్రాక్ష పూసలు తెగిపోయి ఉండాలని కానీ అలా జరగలేదని అన్నాడు. తాను ఎలాంటి తప్పు చేయలేదని సంజయ్ రాయ్ బుకాయించాడు. ఇరు వర్గాల వాదనలు విన్న న్యాయమూర్తి.. దోషికి జీవిత ఖైదు విధిస్తూ తీర్పునిచ్చారు.

## మహాకుంభ్‌కు మోదీ..

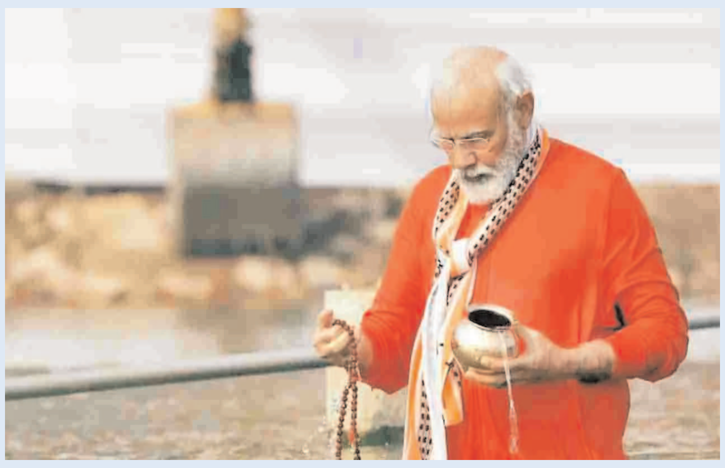

**న్యూఢిల్లీ:** ప్రపంచంలోనే అతిపెద్ద ఆధ్యాత్మిక ఉత్సవంగా ప్రయాగ్‌రాజ్‌లో నిర్వహిస్తున్న 'మహాకుంభ్'కు కోట్లాదిగా భక్తులు తరలి వస్తున్నారు. జనవరి 13న ప్రారంభమై 45 రోజుల పాటు సాగే మహాకుంభ్ మేళాకు ప్రముఖుల సందడి కొనసాగనుంది. ప్రధాన నరేంద్ర మోదీ ఫిబ్రవరి 5న తేదీన మహాకుంభమేళాలో పాల్గొంటారని విశ్వసనీయ వర్గాల సమాచారం. కేంద్ర హెూం మంత్రి అమిత్‌షా జనవరి 27న, ఉప రాష్ట్రపతి జగ్దీప్ ధన్‌ఖడ్ ఫిబ్రవరి 1న హాజరుకానున్నారు. షెడ్యూల్ ప్రకారం అమిత్‌షా మహాకుంభ్ మేళాలో పవిత్ర స్నానం, గంగా హారతిలో పాల్గొనడంతో పాటు అధికారులతో కూడా సమావేశమవుతారు. ఆయన పర్యటన సందర్భంగా సెక్యూరిటీ ఏజెన్సీలు కూడా నిఘా ఏర్పాట్లను మరింత విస్తృతం చేశారు. భారత రాష్ట్రపతి ద్రౌపది ముర్ము ఫిబ్రవరి 10న ప్రయాగ్‌రాజ్ వస్తారు. ఈ సందర్భంగా ఆమె సిటీలో జరిగే పలు కార్యక్రమాల్లో కూడా పాల్గొంటారు. ఇందుకోసం ఏర్పాట్లు జరుగుతున్నాయి.

**కీలకమైన నాలుగు పవిత్ర స్నానాలు**

మహాకుంభమేళా ప్రాంతంలో మంగళవారంనాడు దట్టమైన పొగమంచు, చలిగాలులు ఉన్నప్పటికీ భక్తులు లెక్కచేయకుండా పవిత్ర స్నానాలు ఆచరించారు. రాబోయే రోజుల్లో కీలకమైన 4 'షాహి స్నాన్'లు (పవిత్ర స్నానాలు) ఉండటంతో యాత్రికుల తాకిడి మరింత పెరిగే అవకాశాలు ఉన్నాయి. జనవరి 29న మౌన అమావాశ్య (రెండవ షాహి స్నాన్), ఫిబ్రవరి 3న వసంత పంచమి (మూడో సాహి స్నాన్), ఫిబ్రవరి 12న మాఘ పౌర్ణమి (మూడో షాహి స్నాన్), ఫిబ్రవరి 26 మహా శివరాత్రి (నాలుగో షాహి స్నాన్) ఉన్నాయి.

## టర్కీ అగ్నిప్రమాదం

టర్కీ లోని స్కీ రిసార్టు హెూటల్ అగ్నిప్రమాదంలో మృతుల సంఖ్య 66కు పెరిగింది. క్షతగాత్రుల సంఖ్య 51కి చేరింది. బోలో ప్రావిన్స్‌లోని గ్రాండ్ కర్తాల్ హెూటల్‌లో ఈ ప్రమాదం జరిగింది. 12 అంతస్తులు ఉన్న ఆ హెూటల్‌లో తెల్లవారుజామున 3.30 గంటలకు అగ్నికీలలు ఎగిసిపడ్డాయి. ప్రమాదానికి గల కారణాలపై పోలీసులు దర్యాప్తు చేస్తున్నారు. ప్రమాద సమయంలో హెూటల్లో కస్టమర్లు కొందరు బెడ్ షీట్లు, బ్లాంకెట్ల సాయంతో రూమ్‌ల నుంచి కిందకు వచ్చే ప్రయత్నంచేశారు. ప్రమాదం జరిగినప్పుడు 234 మంది గెస్టులు ఉన్నట్లు అంచనా వేస్తున్నారు. అందరూ నిద్రలో ఉన్నప్పుడు నిప్పు అంటుకున్నదని, వెంటనే బయటకు పరుగులు తీశామని ఓ స్కీయింగ్ ఇన్‌స్ట్రక్టర్ తెలిపారు. హెూటల్ గదుల్లో పొగ కమ్ముకుపోవడంతో గెస్టులు ఫైర్ ఎస్కేప్‌ను గుర్తించడం కష్టంగా మారిందన్నారు. హెూటల్‌కు చెందిన రూఫ్‌తోపాటు టాప్ ఫ్లోర్లు కూడా అగ్నిప్రమాదంలో కాలిపోయాయి. గ్రాండ్ కర్తాల్ హెూటల్‌లో మొత్తం 161 రూమ్‌లు ఉన్నాయి. దేశ రాజధాని ఇస్తాంబుల్‌కు 300 కిలోమీటర్ల దూరంలో ఉన్న కొరొగ్లు పర్వతాల్లో స్కీ రిసార్టు ఉన్నది. కాగా స్కూళ్లకు సెమిస్టర్ సెలువులు ఇవ్వడంతో రిసార్టులన్నీ పూర్తిగా గెస్టులతో నిండిపోయాయి. ప్రమాదం జరిగిన హెూటల్ వద్దకు 30 ఫైర్ ట్రక్కులు, 28 అంబులెన్సులను పంపారు.

# మాజీ సర్పంచులు అల్లాడుతున్నారు!

-మొదటిపేజీ తరువాయి

విధాలా సహాయ సహకారాలందిస్తోందన్నారు. కరీంనగర్ పార్లమెంట్ పరిధిలో అన్ని పార్టీల నాయకులు, ప్రజాప్రతినిధులు అభివృద్దే లక్ష్యంగా కలిసికట్టుగా పనిచేస్తున్నారని వ్యాఖ్యానించారు. సిద్దిపేట జిల్లా బెజ్జంకి మండల కేంద్రంలో 3 కోట్ల వ్యయంతో నూతనంగా నిర్మించిన ఫంక్షన్ హాలు, షాపింగ్ కాంప్లెక్స్ భవన ప్రారంభోత్సవంలో కేంద్ర మంత్రి బండి సంజయ్ పాల్గొన్నారు. ఈ సందర్భంగా ఆయనేమన్నారంటే:

కరీంనగర్ పార్లమెంట్ నియోజకవర్గ పరిధిలో పార్టీలకు అతీతంగా అందరూ కలిసే ఉంటాం. అభివృద్దే ప్రధాన ఎజెండాగా పనిచేస్తున్నాం. కొట్లాడుకునే జమానా పోయింది. గతంలో నన్ను ఏ అభివృద్ధి కార్యక్రమానికి పిలవకపోయేవారు. ఈసారి పిలిచారు. వచ్చిన. 3 కోట్లతో నిర్మించిన షాపింగ్ కాంప్లెక్స్, ఫంక్షన్ హాల్ ను ప్రారంభించు కోవడం సంతోషంగా ఉంది. కేంద్ర ప్రభుత్వం అనేక సంక్షేమ కార్యక్రమాలను అమలు చేస్తోంది. తెలంగాణలో 30 లక్షల మంది రైతులకు ఏటా 6 వేల చొప్పున కిసాన్ సమ్మాన్ నిధి కింద రైతుల ఖాతాల్లో జమ చేస్తున్నం. యూరియా కొరత లేకుండా చేస్తున్నాం. అట్లాగే ఎరువుల మీద ఇప్పటి వరకు దాదాపు 30 వేల కోట్ల రూపాయల సబ్సిడీని తెలంగాణ రైతులకు అందించిన ఘనత మోదీగారిదే. ఒక్కో యూరియా బస్తా మీద 2,236 లు సబ్సిడీ ఇస్తున్నాం. రామగుండంలో యూరియా పరిశ్రమ ఏర్పాటు చేసి ఎరువుల కొరత అనేది లేకుండా, చెప్పులు లైన్లో పెట్టి రోజుల తరబడి ఎదురుచూసే పనిలేకుండా చేసిన ఘనత మోదీ ప్రభుత్వానిదే. యూరియా బస్తాలు మోసే పనిలేకుండా నానో యూరియా ప్యాకెట్లను అందిస్తోంది.

అట్లాగే ఈ వేదిక మీద కోరుతున్నా. రాష్ట్రవ్యాప్తంగా 12వేల 769 మంది తాజా మాజీ సర్పంచులున్నరు. వీళ్లందరికీ

దాదాపు 13 వందల కోట్ల రూపాయలు బిల్లులు రావాలి. గ్రామాల్లో చేసిన అభివృద్ధి పనులకుగాను ఒక్కో సర్పంచుకు 5 లక్షల నుండి కోటి రూపాయల వరకు బిల్లులు పెండింగ్ లో ఉన్నాయి. ఇయాళ ఏ గ్రామానికి వెళ్లినా పల్లె ప్రగతి, రైతు వేదిక, వైకుంఠ ధామం, డంపింగ్ యార్డ్, పల్లె ప్రకృతి వనం, హరిత వనం, కమ్యూనిటీ హాల్,.హైమాస్ లైట్స్, అంతర్గత సీసీ రోడ్లు, సీసీ డ్రైనేజీలు వంటి అభివృద్ధి కార్యక్రమాలన్నీ కళ్ల ముందే కన్పిస్తున్నాయి. ఇవన్నీ జరిగాయంటే అది తాజా మాజీ సర్పంచులవల్లే. గ్రామ పంచాయతీల్లో ఆయా అభివృద్ధి పనులన్నింటికీ కేంద్రంలోని నరేంద్రమోదీ ప్రభుత్వం నిధులను విడుదల చేయడంవల్లే ఈ అభివృద్ధి సాధ్యమైంది. కానీ చేసిన అభివృద్ధి పనులకు సంబంధించి బిల్లులివ్వకుండా మాజీ సర్పంచులను వేధించడం సరికాదు. వాళ్లను బాధను అర్ధం చేసుకుని వెంటనే ఆ నిధులను విడుదల చేయాలని కోరుతున్నా. రాష్ట్ర ప్రభుత్వం కూడా సానుకూలంగా ఉందనే భావిస్తున్నా.

మానకొండూరు స్థానిక ఎమ్మెల్యే కవ్వంపల్లి సత్యనారాయణ చాలా తెలివైనోడు నవ్వుతూ గతంలో గన్నేరు వరం బేగంపేట రోడ్డు నిర్మించాలని నా వెంట పడ్డారు. అది శాంక్షన్ కాగానే ఇప్పుడు గన్నేరువరం పై బ్రిడ్జి నిర్మించాలని కోరారు. తప్పకుండా ఆ దిశగా చర్యలు తీసుకుంటాం. అందరదూ ఒక విషయం గుర్తుంచుకోవాలి. ఎక్కువగా కొట్లాడితే, ఆవేశ పడితే ఆరోగ్యం ఖరాబైతది. ఎన్నికలప్పుడే రాజకీయాలు. ఎన్నికల తరువాత అభివృద్ధే ఎజెండా. నాకైనా ఓట్లేసింది ప్రజలే. కవ్వంపల్లి సత్యనారాయణకైనా, గెలిచిన బీఆర్ఎస్ నేతలకైనా ఓట్లేసింది ప్రజలే. కాబట్టి అందరం కలిసి ప్రజల కోసమే పనిచేసి వారి సమస్యలను పరిష్కరించాలన్నది నా ఉద్దేశం. మేమైతే ఎలాంటి బేషజాలు లేకుండా పనిచేస్తాం. ఎక్కడైనా సర్వసభ్య సమావేశం పెడితే కొట్టుకునే పరిస్థితి వచ్చింది. అది సరికాదు. మన దగ్గర ఇకపై అలాంటి పరిస్థితి రావొద్దు. కలిసి కట్టుగా పనిచేసి ప్రజల కోసం పనిచేద్దాం. కేంద్ర, రాష్ట్ర ప్రభుత్వాల నిధులతో ప్రజా సమస్యలను పరిష్కరిద్దాం. ప్రాథమిక వ్యవసాయ సహకార సంఘంలో తేలికగా రుణాలు పొందే వెసులు బాటు ఉంది. దానిని వినియోగించుకోవాలని రైతులను కోరుతున్నా. అట్లాగే లోన్లు తీసుకున్న వారంతా సకాలంలో చెల్లిస్తే.. మిగిలిన వాళ్లకు కూడా ఈజీగా లోన్లు ఇచ్చే అవకాశముంది. తద్వారా ప్రాథమిక సహకార సంఘాన్ని మరింత బలోపేతం చేయాలని కోరుతున్నా. కార్పొరేట్ స్థాయిలో ఫంక్షన్ హాలు, షాపింగ్ కాంప్లెక్స్ నిర్మించిన శరత్ రావును అభినందిస్తున్నా.

గతంలో గన్నేరువరం బెజ్జంకి రోడ్డు విషయంలో ఎవరో రాసి ఇచ్చిన దానిని చూడకుండా అప్పటికప్పుడు చదివిన. ఆ తరువాత ఇక్కడోళ్లే నా దిష్టిబొమ్మలు తగలబెట్టారు. కొందరైతే నా చావును కూడా కోరుకున్నారు. ఈసారి అట్లాకాకుండా అన్ని ఆలోచించే హామిలిస్తా మీరు రాసిచ్చిన దానిపై ఆలోచించి నిర్ణయం తీసుకుంటా.

# తెలంగాణ భవన్ కాదు.. తెలంగాణ జనతా గ్యారేజ్

**హైదరాబాద్ :** తెలంగాణ భవన్ లో బీఆర్ఎస్ కార్మిక విభాగం డైరీ ఆవిష్కరణ కార్యక్రమంలో భారత రాష్ట్ర సమితి వర్కింగ్ ప్రెసిడెంట్ కే తారక రామారావు పాల్గొన్నారు. ఇది తెలంగాణ భవన్ కాదు తెలంగాణ జనతా గ్యారేజ్ అని పేర్కొన్నారు. అధికారం కోల్పోయిన కూడా పోరాటపటిమ పోలేదన్న రీతిలో కాంగ్రెస్ ప్రభుత్వ వ్యతిరేక విధానాలపై బీఆర్ఎస్ కార్మిక విభాగం పోరాడుతుంది హమాలీల సమస్యలు ఏంటో తెలుసుకోకుండానే చాలామంది ముఖ్యమంత్రులు ఈ రాష్ట్రంలో పనిచేశారు కెసిఆర్ గారు ముఖ్యమంత్రి అయ్యాక మొదటి 15 రోజుల్లోనే హమాలీలను పిలుచుకొని మాట్లాడి వాళ్ళ సమస్యలను పరిష్కరించారు. కేసీఆర్ ముఖ్యమంత్రి కాకముందు ఎనిమిది రూపాయలు ఉన్న హమాలీ కూలీ ఆయ హయాంలోనే 26 రూపాయలకు చేరింది. కరోనా కాలంలో కెసిఆర్ ప్రెస్ మీట్ కి తెలంగాణ తో పాటు ఆంధ్రప్రదేశ్ ప్రజలు కూడా టీవీల ముందు ఎదురు చూశారు. ఆయన చెప్పే మాట వినాలి అని చూశారు 35 లక్షల మంది వలస కార్మికులు తెలంగాణ అభివృద్ధిలో భాగస్వాములు అన్న కేసీఆర్ గారు, మనసున్న ముఖ్యమంత్రిగా, కార్మిక పక్షపాతిగా కరోనా కాలంలో వలస కార్మికులు ఒక్కొక్కరికి వెయ్యి రూపాయలు సహాయం చేసి, భోజనం పెట్టి ప్రత్యేకంగా రైళ్ళను ఏర్పాటు చేసి వాళ్ళందర్నీ స్వస్థలాలకు పంపిన ఏకైక ముఖ్యమంత్రి ఈ దేశంలో కేసీఆర్ ఒక్కరే. అది కేసీఆర్ నాయకత్వం. కార్మికుల పట్ల ఉన్న ఆయనకున్న ప్రేమ వలస కార్మికులు తెలంగాణ వాళ్లు కాదని తెలిసినా, వాళ్ళు ఎవరూ తనకు ఓటు వేయరని తెలిసినా కూడా మనసున్న ముఖ్యమంత్రిగా కార్మిక పక్షపాతిగా కెసిఆర్ గారు వాళ్ల కోసం పనిచేశారు. 2004లో కేంద్ర కార్మిక శాఖ మంత్రిగా బీడీ కార్మికులకు దేశవ్యాప్తంగా వేలాది ఇండ్లను కార్మిక కేసీఆర్ గారు మంజూరు చేశారు అసంఘటిత కార్మికుల సమస్యల పరిష్కారం కోసం 2005వ సంవత్సరంలోనే కార్మిక శాఖ మంత్రిగా నాటి ప్రధాని మన్మోహన్ సింగ్ ఒప్పించి అర్జున్ సైన్ గుప్తా అనే ఆర్థికవేత్త ఆధ్వర్యంలో కమిటీ వేసి ప్రొఫెసర్ జయశంకర్ సార్ ని అందులో మెంబర్ గా చేసి ఒక నివేదిక తయారుచేయించారు. సఫాయి అన్నా నీకు సలాం అన్న ముఖ్యమంత్రి భారతదేశంలో కేసీఆర్ తప్ప ఇంకెవరూ లేరు. సఫారీ కార్మికుల సంక్షేమం కోసం కేసీఆర్ గారు ఎన్నో పథకాలను అమలు చేశారు. ఒక్క జిహెచ్ఎంసి లోనే సఫాయి కార్మికులకు మూడుసార్లు జీతం పెంచిన ముఖ్యమంత్రి కేసీఆర్ ఒక్కరే ఆనాటి పాలకులు అంగన్వాడీ టీచర్లను గుర్రాలతో తొక్కిస్తే కేసీఆర్ గారు అదే అంగన్వాడీ టీచర్లకు 4500 ఉన్న జీతాన్ని 13,650 కి పెంచారు. మినీ అంగన్వాడి టీచర్లకు 2200గా ఉన్న జీతాన్ని 7800 చేశారు. 2014లో ఆశా వర్కర్లకు 2500 రూపాయల జీతం ఉంటే దాన్ని 9750 కు పెంచారు. ఆర్పి లకు ఆరువేల రూపాయల జీతం ఇచ్చారు. అయితే ఆరు నెలల నుంచి ఆర్పి లకు జీతాలు దిక్కులేవు.

మున్సిపల్ కార్మికులకు నాలుగు నెలల నుంచి జీతాలు లేవు. అయినా ముఖ్యమంత్రి ఫస్ట్ తారీకు జీతాలు ఇస్తుందని అబద్ధాలు చెబుతున్నాడు. 9000 ఉన్న తమ జీతాన్ని 27 వేలకు పెంచి పెంచింది కేసీఆర్ అని ఒక హోంగార్డు కళ్ళలో నీళ్ళు తెచ్చుకొని చెప్పాడు. కెసిఆర్ గారు ఉంటే పోలీస్ వారితో సమానంగా తమకు పేస్కేలు ఉండేదని ఆ హోంగార్డ్ చెప్పాడు కేంద్ర ప్రభుత్వం ఉద్యోగుల కంటే అత్యధిక పే స్కేల్ తెలంగాణ ఉద్యోగులకు ఇస్తానని ఉద్యమ సమయంలోనే కేసీఆర్ గారు చెప్పారు. చెప్పిన మాట ప్రకారం 73% జీతాలను తెలంగాణ ఉద్యోగులకు పెంచారు. భారతదేశంలోనే ప్రభుత్వ ఉద్యోగులకు అత్యధికంగా జీతాలు ఇచ్చే రాష్ట్రం గా తెలంగాణను కేసీఆర్ గారు నిలిపారు మూడున్నర లక్షల మంది ప్రభుత్వ ఉద్యోగులకు దాదాపు 12 లక్షల మంది ఔట్సోర్సింగ్, కాంట్రాక్ట్ ఉద్యోగులకు పిఆర్సిని వర్తింప చేసిన ఒకే ఒక్క ప్రభుత్వం భారత దేశంలో టిఆర్ఎస్ ప్రభుత్వం ముఖ్యమంత్రి కేసీఆర్ గారు మాత్రమే ఇప్పటివరకు దేశంలో ఏ ముఖ్యమంత్రి కూడా కాంట్రాక్ట్ ఔట్సోర్సింగ్ ఉద్యోగులకు పిఆర్సి వర్తింప చేయలేదు. ఒక కేసీఆర్ గారు వచ్చినంకనే అది ఆనవాయితీగా మారింది. రేపు కాంగ్రెస్ ప్రభుత్వానికి కూడా ఇవ్వక తప్పదు. గుడి పూజారులకు మస్జిద్ల మౌలానా, ఇమామ్లకు గౌరవ వేతనం ఇచ్చిన ఒకే ఒక్క నాయకుడు భారత దేశంలో కేసీఆర్ కమ్యూనిస్టు ప్రభుత్వాలు కూడా భారతదేశంలో బీడీ కార్మికులకు పెన్షన్ ఇవ్వలేదు. నాలుగున్నర లక్షల మంది బీడీ కార్మికుల కు 2016 రూపాయల పెన్షన్ ఇచ్చి వాళ్ళని ఆదుకున్న నాయకుడు కేసీఆర్ ఒక్కడే భవన నిర్మాణ కార్మికులకు బీమాతో ధీమా ఇచ్చిన నాయకుడు కేసీఆర్ క్యాబ్ ఆటో డ్రైవర్లకు 5 లక్షల ప్రమాద బీమా చ్చిన నాయకుడు కేసీఆర్ కెసిఆర్ రాష్ట్రాన్ని అప్పులపాలు చేశాడు అన్న కాంగ్రెస్ నాయకుల తప్పుడు ప్రచారాన్ని తిప్పి కొట్టాల్సిన బాధ్యత కార్మిక విభాగం మీద ఉంది. భూముల విలువ పెరిగితే కుటుంబాలకు ఆర్థిక భరోసా ఉంటుంది. భవిష్యత్తుపై ఒక విశ్వాసం ఏర్పడుతుంది కేసీఆర్ గారు అదే చేశారు కాంగ్రెస్ నాయకులు వచ్చి బక్వాస్ బోగస్ మాటలు మాట్లాడుతున్నారు. 2014లో కాంగ్రెస్ వాళు రాష్ట్రాన్ని అప్పచెప్పినప్పుడు మన రాష్ట్రానికి ఉన్న అప్పు 72 వేల కోట్ల రూపాయలు. రాష్ట్ర తలసరి ఆదాయం ఒక లక్ష 14 వేల రూపాయలు, 369 కోట్ల రెవెన్యూ మిగులు ఉండేది. బీఆర్ఎస్ అధికారం నుంచి దిగిపోయే సమయానికి తెలంగాణ తలసరి ఆదాయం మూడు లక్షల 56 వేల రూపాయలు . 5944 కోట్ల రూపాయల రెవిన్యూ సర్ ప్లస్ రాష్ట్రంగా తెలంగాణను కేసీఆర్ గారు మార్చారు. మూడు లక్షల కోట్ల బడ్జెట్ తో కాంగ్రెస్ వాళ్లకు రాష్ట్రాన్ని అప్పగించాం ఒకప్పుడు ఉద్యోగ విరమణ సమయంలో ఇల్లు కావాలనుకునేవారు కానీ ఇప్పుడు ఉద్యోగం లో చేరే సమయానికే ఇల్లు ఉండాలని కోరుకుంటున్నారు. సమాజంలో వచ్చిన మార్పు ఇది 2014 నుంచి 2023 వరకు పాత బకాయిలు కట్టుకుంట, ఇంటింటికి మంచి నీళ్లు ఇచ్చుకుంటూ, కరెంటు సమస్య పరిష్కరించుకొని, రైతుబంధు, రుణమాఫీ రూపంలో రైతుల ఖాతాల్లో లక్ష కోట్లు వేసుకుంటూ, ఇరిగేషన్ ప్రాజెక్టులు కట్టుకుంట, చెరువులను బాగు చేసుకుంట, ఊర్లను బాగు చేసుకుంట, తెలంగాణ ప్రజలను కడుపులో పెట్టుకొని చూసుకుంటూ కేసీఆర్ గారు చేసిన అప్పు నాలుగు లక్షల 17 వేల కోట్లు అంటే సంవత్సరానికి 40 వేల కోట్ల రూపాయలు. ఇది అప్పు కాదు పెట్టుబడి అప్పుచేసి నల్గొండ జిల్లా దామరచర్లలో 4 వేల మెగావాట్ల విద్యుత్ కేంద్రాన్ని కట్టాం. దాన్ని అప్పు అంటారా? పెట్టుబడి అంటారా ? అది భవిష్యత్తు మీద పెట్టిన పెట్టుబడి. కరెంటు లేకపోతే పారిశ్రామిక రంగం ఎలా నడుస్తుంది? కార్మికులకు ఉపాధి ఎలా దొరుకుతుంది ?తెలంగాణ భవిష్యత్తుకు అవసరం ఉన్న ఒక్కొక్క దాన్ని కేసీఆర్ గారు నిర్మించారు. కాళేశ్వరం కావచ్చు , పాలమూరు రంగారెడ్డి ఎత్తిపోతల పథకం కావచ్చు, సీతారామ ప్రాజెక్టు కావచ్చు ,దామెర చర్ల విద్యుత్ కేంద్రం కావచ్చు, యాదాద్రి గుడి కావచ్చు, 33 జిల్లాల్లో 33 మెడికల్ కాలేజీలు కావచ్చు ,2600 రైతు వేదికలు కావచ్చు,

లక్ష కోట్ల రూపాయలు రైతులకు ఖాతాల్లో వేయడం తెలంగాణ ప్రజల భవిష్యత్తు కోసం భావితరాల భవిష్యత్తు కోసం కేసీఆర్ గారు పెట్టుబడి పెట్టిండు 50 ఏళ్లు దేశాన్ని నడిపిన కాంగ్రెస్ పార్టీకి తెలంగాణ ఆర్థిక పరిస్థితి గురించి మొత్తం తెలుసని ఆనాడు ఒక టీవీ చర్చిలో భట్టి విక్రమార్క చెప్పారు. సంపద సృష్టించడం మాకు తెలుసని కాంగ్రెస్ నాయకులు గప్పాలు కొట్టారు. వంద రోజుల్లో ఇచ్చిన ప్రతి హామీని అమలు చేసి తీరుతామని ఆనాడు ఎన్నికల ప్రచారంలో ప్రతి కాంగ్రెస్ నాయకుడు ప్రజలకు హామీ ఇచ్చిండు. 8000 మంది రిటైర్డ్ ఉద్యోగులకు ఇప్పటిదాకా రిటైర్మెంట్ బెనిఫిట్స్ రాలేదు. పెన్షన్లు రావడం లేదు. కోర్టుకు పోతున్నవారికి రిలీఫ్స్ దొరుకుతుంది. ఐదు డిఏలు ఉంటే ఒకటే ఇచ్చిండు పిఆర్సి దిక్కు చూడలేదు. జీతాలు ఇచ్చుడే ఎక్కువ అని మాట్లాడుతున్నారు. ఆనాడు కాంగ్రెస్ తెలంగాణ ఇచ్చినప్పుడు బడ్జెట్ ఎంత ? ఆనాడు అప్పు ఎంత ? ఆస్తులు ఎన్ని ?సంవత్సరానికి 40 వేల కోట్ల అప్పుచేసి కెసిఆర్ ఎన్నో పనులను పథకాలను ప్రాజెక్టులను చేసిండు ఒక లక్షా నలభై వేల కోట్ల రూపాయల అప్పును ఒక్క సంవత్సరంలోనే చేసిన రేవంత్ రెడ్డి ఎక్కడైనా ఒక కొత్త ఇటికె అన్న పెట్టాడా? కొత్త పైప్ లైన్ వేశాడా ? కొత్త కాలువ తవ్విండా? రైతుబంధు పెంచిండా? ఒక కార్మికుడికైనా లాభం చేసిండా? ఆడబిడ్డలకు 2500 రూపాయలు ఇచ్చిండా? ఆడబిడ్డల లగ్గానికి తులం బంగారం ఇచ్చిండా? చదువుకున్న పిల్లలకు స్కూటీ ఇచ్చిండా?

ఇవన్నీ చేయకుండానే సంవత్సరంలో 1,40,000 కోట్ల రూపాయల అప్పు రేవంత్ రెడ్డి ఎలా చేసిండో తెలంగాణ ప్రజలు నిలదీయాలి. ఆ పైసలన్ని ఎక్కడికిపోయినయో అడగాలిప్రజలకు ఒక్క మేలు కూడా చేయని రేవంత్ రెడ్డి ఢిల్లీకి మాత్రం మూటల్ని మోసే పనిని నిజాయితీగా చేసిండు. తన పదవి కాపాడుకోవడం కోసం వేల కోట్ల రూపాయలను ఢిల్లీకి తరలించుకుపోయిండుగిగ్ వర్కర్ల కోసం సంక్షేమ బోర్డును ఏర్పాటు చేస్తానని రాహుల్ గాంధీతో హామీ ఇప్పించారు కానీ ఇప్పటిదాకా దాని గురించి అతీ గతీ లేదు. ఆటో డ్రైవర్ల కోసం ఆటో సంక్షేమ బోర్డును ఏర్పాటు చేయాలి. కేంద్ర రాష్ట్ర ప్రభుత్వాల విధానాల వల్ల ఎక్కువగా నష్టపోతున్నది కార్మికులే 33 జిల్లాలకు బీఆర్ఎస్ కార్మిక విభాగానికి కొత్త కమిటీలను కొత్త నాయకులను ఎన్నుకోండి రేవంత్ రెడ్డికి చుక్కలు చూపించే నాయకులను ఎన్నుకోండి. కేసులకు భయపడొద్దు కాంగ్రెస్ ఇచ్చిన 40 హామిలను ప్రతిక్షణం గుర్తు చేద్దాం వెంబడిపడి ఈ నాలుగేళ్లు కాంగ్రెస్ ప్రభుత్వానికి చుక్కలు చూపించే బాధ్యతను కార్మిక విభాగం తీసుకోవాలి పార్టీ నాయకత్వం లీగల్ సెల్ కార్మిక విభాగానికి అండగా ఉంటుంది.

## పెట్టుబడుల వేట

-మొదటిపేజీ తరువాయి

విజయవంతమయ్యాయని తెలంగాణ ప్రతినిధుల బృందం తెలిపారు. వినియోగ వస్తువుల తయారీలో ప్రపంచంలోనే పేరొందిన బ్రాండ్‌లలో ఒకటైన యూనిలీవర్ తెలంగాణలో పెట్టుబడులకు సంసిద్ధత వ్యక్తం చేసిందని చెప్పారు. తెలంగాణలో తయారీ యూనిట్లను ఏర్పాటు చేసేందుకు ప్రపంచ దిగ్గజ సంస్థ యూనిలీవర్ ఒప్పందం కుదుర్చుకుందని అన్నారు. కామారెడ్డి జిల్లాలో పామాయిల్ తయారీ యూనిట్ ఏర్పాటుకు అంగీకరించిందని చెప్పారు. తెలంగాణలో బాటిల్ క్యాప్‌ల తయారీ యూనిట్‌ను నెలకొల్పేందుకు కూడా సంసిద్ధత వ్యక్తం చేసిందని సీఎం రేవంత్ బృందం పేర్కొన్నారు. కాగా.. ముఖ్యమంత్రి రేవంత్‌రెడ్డి జనవరి 16 నుంచి 19 వరకు సింగపూర్, 20 నుంచి 22 వరకు దావోస్‌లో పర్యటించనున్నారు. ఆయన వెంట మంత్రి శ్రీధర్‌బాబు ఉంటారు. సింగపూర్‌లో స్కిల్ యూనివర్సిటీతో ఒప్పందాలు చేసుకుంటారు. దాంతోపాటు.. పలు సంస్థలతో పెట్టుబడులపై సంప్రదింపులు జరుపుతారు. దావోస్‌లో జరగనున్న డబ్ల్యూఈఎఫ్ సందర్భంగా ప్రవాస భారతీయులతో భేటీకానున్నారు. గత ఏడాదితో పోలిస్తే.. ఈసారి మరిన్ని పెట్టుబడులను ఆకర్షించేలా ముఖ్యమంత్రి రేవంత్‌రెడ్డి ప్రణాళికలను రూపొందించినట్లు తెలుస్తోంది.

## ఆ రంగంలో కొత్తగా 5 లక్షల ఉద్యోగాలు

-మొదటిపేజీ తరువాయి

దృష్టి సారించాలని కోరారు. ఒడిశాలోని కోణార్క్‌లో జరిగిన ఓ జాతీయ సదస్సులో కిషన్ రెడ్డి ప్రసంగించారు. దేశానికి ఏడాదికి 2 బిలియన్ టన్నుల బొగ్గు అవసరమని, 2040 నాటికి డిమాండ్ గరిష్ట స్థాయికి చేరుకుంటుందని అన్నారు. థర్మల్ పవర్ డిమాండ్‌లో 72 శాతం ఫలించిందని కేంద్ర మంత్రి పేర్కొన్నారు. 2014తో పోలిస్తే బొగ్గు ఉత్పత్తి 76 శాతం పెరిగి 2024 నాటికి 997 మిలియన్ టన్నులకు చేరుకుందన్నారు. '2030 నాటికి 1.5 బిలియన్ టన్నుల బొగ్గు ఉత్పత్తి చేయాలని ప్రభుత్వం లక్ష్యంగా పెట్టుకుంది. దేశీయ బొగ్గు ఉత్పత్తి విలువ దాదాపు రూ.1.86 లక్షల కోట్లు. కోల్ రంగం 2 శాతం సహకరిస్తుంది' అని కిషన్ రెడ్డి చెప్పుకొచ్చారు. 2030 నాటికి 100 మిలియన్ టన్నుల బొగ్గు గ్యాసిఫికేషన్ సాధించాలనే లక్ష్యంతో ప్రభుత్వం రూ.8,500 కోట్లతో కోల్ గ్యాసిఫికేషన్ ప్రాజెక్టును ప్రారంభించిందని కిషన్ రెడ్డి తెలిపారు. నేషనల్ మినరల్ ఎక్స్‌ప్లోరేషన్ ట్రస్ట్ గనుల అన్వేషణను ప్రోత్సహించడానికి ఇప్పటివరకు 329 ప్రాజెక్టులకు నిధులు సమకూర్చిందని పేర్కొన్న కిషన్ రెడ్డి, ఖనిజాల అన్వేషణను ప్రోత్సహించడానికి , ఇలాంటి ట్రస్టులను ఏర్పాటు చేయడానికి నిధులను ఉపయోగించాలని రాష్ట్రాలను కోరారు. అక్రమ మైనింగ్‌ను నిరోధించేందుకు అధునాతన సాంకేతిక పరిజ్ఞానంతో అక్రమ మైనింగ్‌ను అరికట్టేందుకు కేంద్రం మైనింగ్ నిఘా వ్యవస్థను ప్రారంభించిందని, దీనిని అరికట్టేందుకు రాష్ట్రాల సహకారం తీసుకోవాలని కిషన్‌రెడ్డి కోరారు. గనుల రవాణా బిడ్డింగ్ ద్వారా 2015లో రూ.55,636 కోట్లు రాగా, 2024లో రాయల్టీ రూపంలో రాష్ట్రాలకు రూ.2.69 లక్షల కోట్ల ఆదాయం వచ్చిందని ఆయన పేర్కొన్నారు. కీలకమైన ఖనిజాల అన్వేషణలో దేశం త్వరలో గ్లోబల్ లీడర్‌గా అవతరించనుందని కిషన్ రెడ్డి ఆశాభావం వ్యక్తం చేశారు అలాగే ఖనిజాలను పొందడానికి దేశం ప్రపంచ బిడ్‌లలో పాల్గొంటున్నట్లు కేంద్ర మంత్రి కిషన్ రెడ్డి.

## కాళేశ్వరం టెన్షన్

-మొదటిపేజీ తరువాయి

అవకతవకలు జరిగినట్టు గుర్తించింది కమిషన్. కాళేశ్వరంపై విచారణ చేపట్టిన పీసీ ఘోష్ కమిషన్, ఆసక్తికర విషయాలు బయటకు తీసినట్టు సమాచారం.కాళేశ్వరం కమిషన్ల ప్రాజెక్టుగా మారిపోయినట్టు తెలుస్తోంది. కింది నుంచి పైస్థాయి వరకు ఏజెన్సీలు ముడుపులు ముట్ట జెప్పినట్టు ప్రభుత్వ వర్గాల మాట. ఈ క్రమంలో ప్రాజెక్టు అంచనాలను అమాంతంగాపెంచేశారు. ప్రాథమికంగా కొన్ని అంశాలను జ్యుడీషియల్ కమిషన్ నిర్ధారించినట్టు అంతర్గత సమాచారం. 204 పేజీలతో ప్రాథమిక రిపోర్టు ఘోష్ కమిషన్ రెడీ చేసింది. మార్చిలోగా తుది నివేదికను ప్రభుత్వానికి ఇవ్వనుంది. కాళేశ్వరం కమిషన్ మళ్లీ ఓపెన్ కోర్టు నిర్వహించనుంది. అప్పటి ఫైనాన్స్ స్పెషల్ సీఎస్, ఇతర ఆర్థిక శాఖ అధికారులను మళ్లీ ప్రశ్నించనుంది. ఎందుకంటే గతంలో కాళేశ్వరం ప్రాజెక్టుకు రుణాల సమీకరణ కోసం అనుమతుల జారీలో ఆర్థికశాఖ కీలకపాత్ర పోషించింది. కార్పొరేషన్‌కు లేని ఆదాయాన్ని ఉన్నట్లు చూపించి రుణాలు సేకరించినట్టు తెలుస్తోంది.క్రమంలో అధికారులతోపాటు అప్పటి బీఆర్ఎస్ నేత ప్రకాష్ తోపాటు బ్యారేజీల నిర్మాణ సంస్థల ప్రతినిధులను రెండురోజుల్లో విచారించనుంది. మొత్తానికి కాళేశ్వరం ప్రాజెక్టు బీఆర్ఎస్ పార్టీ కొంప కొల్లేరు చేయడం ఖాయమనే వాదన అప్పుడే నేతల్లో బలంగా వినిపిస్తోంది.

## పసుపు బోర్డు క్రెడిట్ వార్

**నిజామాబాద్ :** సంక్రాంతి కానుకగా.. తెలంగాణకు మోడీ సర్కార్ ఇచ్చిన కానుకగా.. పసుపు బోర్డు అంటూ బీజేపీ చేసిన ప్రచారపు ఆనందం కాసేపైనా నిలవలేదు. తాము లేఖ రాయడం వల్లే ఇదంతా జరిగినట్టుగా కాంగ్రెస్ మంత్రి తుమ్మల కామెంట్ చేయడంతో కాక చెలరేగింది. మంత్రి తుమ్మల కామెంట్‌పై ఎంపీ అరవింద్ బదులిస్తూ.. ఎడ్లబండి వెళ్తున్నప్పుడు తుమ్మల అనే ఈగ వాలి తానే చక్రాలను తిప్పుతున్నట్లు భావిస్తుందని ఎద్దేవా చేశారు. దీంతో తుమ్మల తీవ్ర స్థాయిలో ధ్వజమెత్తారు. బీఆర్ఎస్ ఎమ్మెల్సీ కవిత సైతం ఇదే అంశంపై స్పందించడంతో.. వ్యవహారం మరో మలుపు తీసుకుంది.కవితతో పాటు కేటీఆర్ సైతం సరిగ్గా ఇలాంటి అభిప్రాయమే వ్యక్తం చేయడంతో.. రఘునందన్ మరో కోణంలో ఈ అంశంపై స్పందించారు. ఏకంగా కవిత ఆరోగ్యంపై అనుచిత వ్యాఖ్యలు చేసి అడ్డంగా బుక్ అయ్యారు. పసుపుబోర్డును తాము స్వాగతిస్తున్నామనీ. అయితే ప్రారంభంపైనే తమకు తీవ్ర అభ్యంతరాలున్నాయన్నది కవిత వాదన. ఇదొక పార్టీ కార్యక్రమంలా నడిచిందని.తాము స్థానిక ప్రజా ప్రతినిధులమనీ.. మాకు ఆహ్వానాలు అందలేదనీ.. 2014 నుంచి 18 వరకూ పసుపుబోర్డు కోసం తాను పార్లమెంటు వేదికగా పోరాటం చేశాననీ.. పాలిటిక్స్ కోసం పసుపు బోర్డు ఏర్పాటు కాక పోతే దిగుమతులు ఆపాలి. రూ. 15 వేల మద్దతు ధర పసుపు రైతులకు ఇవ్వాలి. రాష్ట్ర కాంగ్రెస్ ప్రభుత్వం కూడా వెల్పూరులో ఉన్న 40 ఎకరాల స్పైసెస్ బోర్డు స్థలంలో పసుపు ఆధారిత పరిశ్రమలు ఏర్పాటు చేయాలని అన్నారు ఎమ్మెల్సీ కవిత.జక్రాన్ పల్లి దగ్గర ఎంపీ ధర్మపురి అరవింద్ ఎయిర్ పోర్టు తీసుకురావాలనీ,కంబోడియా మలేసియా లాంటి దేశాల నుంచి తక్కువ క్వాలిటీ పసుపు దిగుమతులు జరుగుతున్నాయనీ, ఇదే అంశంపై కేంద్రమంత్రి నిర్మలా సీతారామన్‌ను తాను రెండు సార్లు కలిశాననీ, బోర్డుతో పాటు మద్దతు ధర ఉంటే రైతులకు న్యాయం జరిగిందని గతం నుంచీ తాము ఇదే డిమాండ్ చేశామనీ అంటారు ఎమ్మెల్సీ కవిత.పసుపు బోర్డు వచ్చిన ఆనందంకన్నా.. ఈ నేతల పోరే తమను తీవ్రంగా బాధిస్తోందని వాపోతున్నారు పసుపు రైతులు. ఎవరు చేసినా రాష్ట్రాభివృద్ధికే చేయాలి కానీ.. ఈ పేరు కోసం పోరాటాలేంటి? ఆ సమయంలో అధికారంలో ఉన్నవారు.. తమ తమ రాజకీయ అవసరాల కోసం ఆయా.. పనులు చేయడం కూడా ఒక గొప్పేనా?అంటున్నారు.ఈ మాటలను విన్న సామాన్యులు.

## ప్రజా పాలనలో పథకాలపై దరఖాస్తు చేసుకోవచ్చు

**ఆర్డీఓ అనంత రెడ్డి**

**ఇబ్రహీంపట్నం21,జనవరి(తెలంగాగీతం)** రాష్ట్ర ప్రభుత్వం ప్రవేశాపెట్టిన ఆరు గ్యారంటీల్లో భాగంగా రేషన్ కార్డులు, ఇందిరమ్మ ఇళ్లు, ఇందిరమ్మ ఆత్మీయ భరోసా లాంటి పథకాలపై ఈ నెల 24వరకు జరిగే గ్రామసభలో ఆయా పథకాల కింద ఇప్పటివరకు దరఖాస్తులు చేసుకోని వారితోపాటు,అర్హత కలిగిన లబ్ధిదారుల జాబితాలో పేర్లు లేని వారి నుండి కూడా అర్జీలు స్వీకరిస్తామని అందుకోసం ప్రతీ మున్సిపాలిటీ, గ్రామ పంచాయతీలల్లో ప్రత్యేక కౌటర్ ఏర్పాటు చేసామన్నారు. ముఖ్యంగా రేషన్ కార్డుల జారీ, ఇందిరమ్మ ఆత్మీయ భరోసా తదితర పథకాల కోసం అర్హత కలిగిన వారు ఎప్పుడైనా దరఖాస్తు చేసుకోవచ్చని ఈ సందర్భంగా సూచించారు.వాటిని సమగ్రంగా పరిశీలించి,అర్హులైన ప్రతి ఒక్కరికి సంక్షేమ పథకాల ద్వారా లబ్ధి చేకూర్చడం జరుగుతుందని తెలిపారు. ఈ విషయంలో ప్రజలు ఎలాంటి అపోహలు, అనవసర ఆందోళనకు గురి కావాల్సిన అవసరం లేదని అన్నారు. గ్రామ సభలలో దరఖాస్తులు అందజేయవచ్చని, వీలుపడని వారు ఈ నెల 26 తరువాత ఎప్పుడైనా మండల కార్యాలయాలలోని ప్రజా పాలన సేవా కేంద్రాలకు వెళ్లి సంబంధిత పత్రాలను జత చేస్తూ దరఖాస్తులు చేసుకోవచ్చని ఆర్డీఓ అనంత రెడ్డి తెలిపారు.వచ్చిన ప్రతి దరఖాస్తును తప్పనిసరిగా పరిశీలించి, అర్హులందరికీ సంక్షేమ పథకాలను వర్తింపజేస్తామని ఆర్డీఓ అనంత రెడ్డి తెలిపారు.

## ఆశా వర్కర్ల పాదయాత్ర

**ఇబ్రహీంపట్నం21,జనవరి(తెలంగాణగీతం)** కాంగ్రెస్ ఎన్నికల మ్యానిఫెస్టోలో ఇచ్చిన హామీ మేరకు ఆశ వర్కర్లకు స్థిర వేతనం రూ.18 వేలు చెల్లించి తమ సమస్యలు పరిష్కరించాలని కోరుతూ ఆశా వర్కర్లు చేపడుతున్న సమ్మెలో భాగంగా మంగళవారం రోజున సిఐటియూ మద్దతుతో తుర్కయంజాల్ నుండి బొంగ్లూరు రింగ్ రోడ్డు వరకు పాదయాత్ర చేపట్టి,రింగ్ రోడ్డు వద్ద నిరసన తెలిపారు.ఈ సందర్భంగా వారు మాట్లాడుతూ..తమన్యాయమైన డిమాండ్లను పరిష్కరిచాలని మంగళవారం ఆశా వర్కర్లు పాద యాత్ర నిర్వహించామని తమ సమస్యలను ఇంత వరకు పరిష్కరించడం లేదన్నారు.కాంగ్రెస్ ప్రభుత్వం రేవంత్ రెడ్డి ఎన్నికల ముందు ఇచ్చిన హామీలను నిలబెట్టుకోవాలని గత కొన్ని రోజులుగా న్యాయ పోరాటాలు చేస్తున్నా కూడా రాష్ట్ర ప్రభుత్వం ఏ మాత్రం పట్టించుకోవటం లేదన్నారు. పని భారం అధికంగా పెంచుతున్నప్పటికీ జీతాల విషయంలో తగిన న్యాయం చేయటం లేదన్నారు.తమను వెంటనే ప్రభుత్వ ఉద్యోగులుగా గుర్తించాలని డిమాండ్ చేశారు.ఈ కార్యక్రమంలో సి.ఐ.టి.యూ జిల్లా, నియోజకవర్గ సీనియర్ నాయకులు, ఆశా వర్కర్లు తదితరులు పాల్గొన్నారు.

## వెల్ జాల్ గ్రామం మండల కేంద్రం గా ప్రకటించాలని

**ఎమ్మెల్యే కసిరెడి నారాయణాయ రెడ్డి కి వినతి పత్రం అందజేసిన బిజెపి నాయకులు**

**జనవరి 21ట తెలంగాణ గీతంఉః ప్రతినిధి :** పల్లగిరి వెల్ జాల్ గ్రామం మండలం కేంద్రం చెయ్యాలని ఈరోజు వెల్ జాల్ గ్రామం లో నిర్వహించిన ప్రజా పాలనా గ్రామ సభకు హాజరైన ఎమ్మెల్యే కసిరెడ్డి నారాయణాయ రెడ్డి బిజెపి పార్టీ ఆద్వర్యంలో వినతి పత్రం అందజేయడం జరిగింది. దీనికి స్పందించిన ఎమ్మెల్యే కసిరెడ్డి నారాయణాయ రెడ్డి వెల్ జాల్ గ్రామం మండల కేంద్రం కావటానికి అవసరమైన గ్రామాల తీర్మానం. 5 ఎంపిటిసి స్థానాల తీర్మానం. అన్ని పార్టీల నాయకులు తీసుకుని వేస్తే వెల్ జాల్ మండలం గా ప్రకటించే అవకాశం ఉంది. మీరు ఇచ్చిన తీర్మానాలు ముఖ్యమంత్రి రేవంత్ రెడ్డి దృష్టి కి తీసుకెళ్ళి వెల్ జాల్ మండలం అయ్యే విధంగా ప్రయత్నం చేస్తానని హామీ ఇచ్చారు. ఈ కార్యక్రమంలో సూరెడ్డి శ్రీనివాస్ రెడ్డి .సాదక్ అల్లీ.. శేఖర్ రెడ్డి. కల్వకోలు యాదగిరి.రాఘవెందర్. శ్రీశైలం గౌడ్. నీరంజన్ గౌడ్. ఇంజమూరి నర్సింహ్మా. తదితరులు పాల్గొన్నారు

## కంఠమహేశ్వర స్వామి దేవాలయానికి విరాళం అందజేసిన శివరాత్రి కవిత విద్యాసాగర్

**యాదాద్రి భువనగిరి సంస్థాన్** నారాయణపురం మండలంలోని మల్లారెడ్డిగూడెం గ్రామంలో గౌడ సంఘం ఆధ్వర్యంలో నిర్మిస్తున్న శ్రీ కంఠమహేశ్వర స్వామి దేవాలయానికి గుడిమల్కాపురం మాజీ ఎంపీటీసీ శివరాత్రి కవిత విద్యాసాగర్ రూ.30116 రూపాయల విరాళంను కమిటీ సభ్యులకు బుధవారం అందజేశారు.ఈ కార్యక్రమంలో గౌడ సంఘం అధ్యక్షుడు పందుల వెంకటేష్,పందుల నరసింహ, కొండ శీను,కొండ లింగస్వామి,బొంగు వెంకటేష్ ,పందుల నరేష్ ,పందుల జంగయ్య,రాజు,నరసింహ,బిఆర్ఎస్ గ్రామ శాఖ అధ్యక్షుడు జినుకుల కిరణ్ కుమార్ పాల్గొన్నారు.

## సంక్షేమ పథకాల అమలు నిరంతర ప్రక్రియ:ఎమ్మెల్యే మల్ రెడ్డి రంగారెడ్డి

**ఇబ్రహీంపట్నం21,జనవరి(తెలంగాణగీతం)** రాష్ట్ర ప్రభుత్వం ప్రతిష్టాత్మ కంగా తీసుకున్న ఆరు గ్యారంటిల పథకాల్లో భాగంగా ఇందిరమ్మ ఇండ్లు,కొత్త రేషన్ కార్డులు,రైతు భరోసా, ఇందిరమ్మ ఆత్మీయ భరోసా పథకాలను మంగళవారం ఆదిబట్ల మున్సిపాలిటీలో నిర్వహించిన ప్రజా పాలన గ్రామ సభలో ఎమ్మెల్యే మల్ రెడ్డి రంగారెడ్డి పాల్గొన్ని ప్రారంభించారు. ఈ సందర్భంగా ఎమ్మెల్యే మల్ రెడ్డి రంగారెడ్డి మాట్లాడుతూ.. సంక్షేమ పథకాలు అమలు నిరంతర ప్రక్రియగా కొనసాగుతుందని స్పష్టం చేశారు. ఈ నెల 26 నుండి ప్రభుత్వం ప్రతిష్టాత్మకంగా అమలు చేయనున్న రైతు భరోసా, ఇందిరమ్మ ఇళ్లు, ఆహార భద్రత (రేషన్) కార్డులు, ఇందిరమ్మ ఆత్మీయ భరోసా పథకాల అమలు గురించి గ్రామస్తులకు వివరించారు. ఈ పథకాల కింద అర్హులను గుర్తించేందుకు వీలుగా క్షేత్రస్థాయి పరిశీలన నిర్వహించడం జరిగిందని ఎమ్మెల్యే గుర్తు చేశారు. ముఖ్యంగా సాగుకు యోగ్యమైన భూములను పక్కాగా నిర్ధారించామని అన్నారు. పంటలు సాగు చేస్తున్న ప్రతి రైతుకు ప్రభుత్వం రైతు భరోసా పథకం కింద ఎకరానికి 12 వేల రూపాయల చొప్పున పెట్టుబడి సాయం అందిస్తుందని తెలిపారు. అదే విధంగా సాగు భూమిలేని వ్యవసాయ కూలీ కుటుంబాలకు ఇందిరమ్మ ఆత్మీయ భరోసా కింద రెండు విడతల్లో సంవత్సరానికి 12 వేల రూపాయలు అందించడం జరుగుతుందన్నారు. ఎలాంటి సాగు భూమి లేకుండా, 2023-24 ఆర్థిక సంవత్సరంలో కనీసం 20 రోజులు పని చేసిన కుటుంబాలను అర్హులుగా గుర్తించామన్నారు. కొత్త రేషన్ కార్డుల కోసం వచ్చిన దరఖాస్తులను సమగ్ర పరిశీలన జరిపి, ప్రభుత్వ మార్గదర్శకాలకు అనుగుణంగా అర్హులను నిర్ధారించామని తెలిపారు. ఈ మేరకు వివిధ పథకాల ద్వారా అర్హులుగా గుర్తించబడిన వారి వివరాలను గ్రామ సభలో అందరి సమక్షంలో అధికారులతో చదివి వినిపించారు. ఇంకా ఏమైన ఎలాంటి అభ్యంతరాలు ఉంటే వాటిని కూడా పరిగణలోకి తీసుకుంటామని అందుకోసం నియోజకవర్గంలోని ప్రతీ గ్రామపంచాయతీ,మున్సిపాలిటీ కార్యాలయంలో ప్రత్యేక కౌటర్ ను ఏర్పాటు చేయమని అధికారులకు ఆదేశాలు జారీ చేసారు. ఈ కార్యక్రమంలో మున్సిపల్ చైర్మన్ మర్రి నిరంజాన్ రెడ్డి, ఆర్డీఓ అనంతరెడ్డి,మున్సిపల్ కమిషనర్ బాలకృష్ణ,కౌన్సిలర్లు, కో అప్షన్ సభ్యులు పల్లె గోపాల్ గౌడ్, గ్రాస్తులు అధికారులు తదితరులు పాల్గొన్నారు.

# 192గ్రామాల్లో గ్రామ సభలు

**రంగారెడ్డిజిల్లా21,జనవరి (తెలంగాణగీతం)** ప్రజాపాలన గ్రామ సభలలో మొదటి రోజు రంగారెడ్డి జిల్లాలో 192 గ్రామ సభలు,127 వార్డు సభలు నిర్వహించడం జరిగిందని, రేషన్ కార్డులకు 11,000, ఇందిరమ్మ ఇండ్లకు 8103 కొత్త ధరఖాస్తులు వచ్చినట్లు జిల్లా కలెక్టర్ నారాయణ రెడ్డి రాష్ట్ర ఉప ముఖ్యమంత్రి మల్లు భట్టి విక్రమార్కకు వివరించారు. రైతు భరోసా, ఇందిరమ్మ ఆత్మీయ భరోసా,రేషన్ కార్డులు, ఇందిరమ్మ ఇండ్ల కై నిర్వహించిన గ్రామ సభలపై మంగళ వారం రాష్ట్ర ఉప ముఖ్యమంత్రి భట్టి విక్రమార్క,రెవెన్యూ, సమాచార శాఖ మంత్రి పొంగులేటి శ్రీనివాస్ రెడ్డి,నీటిపా రుదల శాఖ మంత్రి ఉత్తమ్ కుమార్ రెడ్డి, వ్యవసాయ శాఖ మంత్రి తుమ్మల నాగేశ్వర రావు మంత్రులు జూపల్లి కృష్ణా రావు, సీతక్క, చీఫ్ సెక్రటరీ శాంతి కుమారిలతో కలిసి హైద్రాబాద్ నుండి వీడియో కాన్ఫరెన్సు నిర్వహించారు. ఈ సందర్భంగా జిల్లాలో నిర్వహించిన గ్రామ సభలపై జిల్లా కలెక్టర్ వివరిస్తూ రంగారెడ్డి జిల్లాలో గ్రామ సభలు ప్రశాంతంగా జరిగాయని, గ్రామ సభలలో ప్రజా పాలన, ప్రజావాణి, కుటుంబ సర్వే సందర్భంగా వచ్చిన దరఖాస్తుల జాబితా చదినట్లు, ఈ జాబితాలు ఆమోదించిన,మంజూరు చేసిన జాబితాలు కాదని ప్రజలకు స్పష్టం చేసినట్లు తెలిపారు.ఆయా పథకాల కింద కొత్తగా దరఖాస్తులు ఇస్తే తీసుకున్నామని తెలిపారు. అంతకు ముందు డిప్యూటీ సి ఎం మల్లు భట్టి విక్రమార్క మాట్లాడుతూ ప్రజా పాలన గ్రామ సభలలో ఆయా పథకాల కింద లబ్ది కోసం వచ్చిన దరఖాస్తుల జాబితా మాత్రమే గ్రామ సభలలో చదవాలని, ఈ జాబితాలు మంజూరు చేసిన,ఆమోదించిన లేదా తుది జాబితాలు కాదు అణా విషయాన్ని ప్రజలకు స్పష్టంగా తెలియజేయాలని, గ్రామ సభలలో ప్రజా పాలన సేవ కేంద్రాలలో సమర్పించిన దరఖాస్తులను కూడా పరిగణనలోకి తీసుకొంటామని చెప్పాలన్నారు. గతంలో ఇచ్చిన దరఖాస్తులు, ప్రజాపాలన దరఖాస్తులు, ఈ సేవ ద్వారా వచ్చినవి, గ్రామ సభల్లో సమర్పించినవి, ప్రజా పాలన సేవా కేంద్రాలలో వచ్చిన అన్ని దరఖాస్తులను క్రోడీకరించి పరిశీలించి అర్హుల జాబితా తయారు చేస్తామని ప్రజలకు తెలియ జేయాలని సూచించారు.

### ఆమనగల్లు మున్సిపాలిటీ నూతన భూత్ అధ్యక్షులను ఘనంగా సన్మానించిన

# ఆమనగల్లు మున్సిపాలిటీ అధ్యక్షులు కర్నాటి విక్రమ్ రెడ్డి

**రంగారెడ్డి జిల్లా అమంగల్ మండల్ జనవరి 21 టతెలంగాణ గీతం** ఊ ప్రతినిధి పల్లె గిరి ఆమనగల్లు మున్సిపాలిటీ నూతన అధ్యక్షులుగా నియమితులైన నాయకులకు దిశా నిర్దేశం చేసిన కల్వకుర్తి నియోజకవర్గం అసెంబ్లీ కో కన్వీనర్ గోరటి నరసింహ,నాగర్ కర్నూల్ జిల్లా కౌన్సిల్ మెంబర్ చెక్కల లక్ష్మణ్ మాట్లాడుతూ రానన్న ఆమనగల్లు మున్సిపాలిటీ ఎలక్షన్ లో మరోసారి భారతీయ జనతా పార్టీ జెండా ఎగరాలని ముఖ్యంగా తమ తమ బూతులలో బిజెపి పార్టీ భారీ మెజార్టీ గెలవాలని మరోసారి ఆమనగల్ మున్సిపాలిటీ మరోసారి కైవసం చేసుకోవాలని సమన్వయంతో పనిచేయాలని సూచించడం జరిగింది పార్టీ బలోపేతంకై బూతు స్థాయిలో బలోపేతం అయితేనే మున్సిపాలిటీ మరోసారి కైవసం చేసుకోవడం జరుగుతుంది ప్రతి ఒక్క కార్యకర్త కష్టపడి పనిచేయలి మరోసారి విజయ తీరానికి చేర్చవలసిన బాధ్యత ప్రతి ఒక్క కార్యకర్త నాయకుల పైన ఆధారపడి ఉంటుంది కనుక పార్టీ బలోపేతంకై ప్రతి ఒక్క కార్యకర్త పని చేయాలని ఈ సన్మాన కార్యక్రమంలో ప్రతి ఒక్క నాయకులకు సూచించడం జరిగింది. ఈ కార్యక్రమంలో పాల్గొన్న నాయకులు నాగర్ కర్నూల్ జిల్లా బీజేవైఎం కో కన్వీనర్ రవిరాథోడ్, విష్ణు, ప్రవీణ్ రెడ్డి, సాయిబాబ, అశోక్, తల్లోజు శ్రీను, పవన్ కాళ్యాణ్, శ్రీనివాస్, గోరటి నరసింహ, కృష్ణ, గుజ్జరి శ్రీను, పాలాది శ్రీను, సంపంగి శ్రీనివాస్, కేశవులు, పాపయ్య, బాలు, జగన్,శ్రీకాంత్ బీజేపీ నాయకులు కార్యకర్తలు అభిమానులు తథిరులు పాల్గొనడం జరిగింది.

# పేద విద్యార్థి కి చదువుకు ఆర్థిక సాయం

**జనవరి 21 టతెలంగాణ గీతంఉః ప్రతినిధి పల్లగిరి** కల్వకుర్తి నియోజకవర్గం రంగారెడ్డి జిల్లా తలకొండపల్లి మండలం జంగారెడ్డి పల్లి గ్రామం నిరుపేద కుటుంబానికి చెందిన శైలజ అనే అమ్మాయి బి ఎన్ రెడ్డి కృష్ణవేణి కాలేజీ ఎంపీసీ ఇంటర్మీడియట్ మొదటి సంవత్సరం చదువుతున్న అమ్మాయి ఆర్థిక సమస్యలకు ఇబ్బంది అయిందని ఎంపీపీ నిర్మల శ్రీశైలం గౌడ్ యువ నాయకుడు మల్లేష్ ద్వారా తలకొండపల్లి జెడ్పిటిసి తెలంగాణ రాష్ట్ర మాజీ మిషన్ భగీరథ వైస్ చైర్మన్ ఉప్పల వెంకటేష్ దృష్టికి సమస్యను తీసుకపోవడం వల్ల వారు వెంటనే స్పందించి ఉప్పల చారిటబుల్ ట్రస్ట్ ద్వారా శైలజ చదువు దూరం కాకూడదని చదువుకోవాలని అమ్మాయికి 25000 రూపాయల కాలేజ్ జమాన్యానికి తన ఆఫీసులో వెంకటేష్ స్నేహితుడైన ఆంజనేయులు గౌడ్ ద్వారా అమ్మాయి చేతులకు చెక్కు అందించారు ఈ కార్యక్రమంలో మల్లేష్ సంపత్ భాస్కర్ కొర్ర కృష్ణ బుచ్చిబాబు పవన్ ఈ కార్యక్రమంలో పాల్గొన్నారు